One. Magazine

OKINAWA

autumn/winter 2019

As I wish.

Volume 2

COVER
model/Mizuki (One.S Models)
photography/Masa.i (One.S Management.inc)
styling/ ネロメユイ
hair/Ayano (EMNI)
makeup/Honoka (EMNI) Akiyo (EMNI)
assistant/Lemio (EMNI)

contents

#1 As I wish.

#2 One.S BEAUTY

#3 Guest Artist

ネロメユイ
SHAKA
中村祐実子
松尾咲希

#4 Masa Profile

T-shirt/¥12,000(facetasm)、see-through one-piece/¥27,000(Ríto)、socks/¥2,500(Hender Scheme)

#1 I'm already perfect enough.

hair/Ayano (EMNI)
makeup/Honoka (EMNI) Akiyo (EMNI)
photography/Masa.i (One.S Management.inc)
styling/ ネロメユイ
model/Mizuki (One.S Models) Karen (One.S Models) Mai

tops/¥19,000(facetasm)、shirt/¥27,000(Ami)、skirt/¥41,000(CLEANA)、jacket/¥60,000、boots/¥77,000(すべて MSGM)

shirt/¥50,000(MSGM)、pants/33,000(Rito)

Karen tops/¥23,000(YOSHIYO)、skirt/¥24,000(CLEANA)　Mizuki tops/¥26,000(Rito)、skirt/39,000(CLEANA)

tops/¥33,000、skirt/36,000(すべて Rito)

shirt/¥42,000、zipper shirt/¥36,000(すべて facetasm)、see-through skirt/¥35,000(CLEANA)
belt/¥10,000(Hender Scheme)、sneaker/¥23,000(petite robe noire)

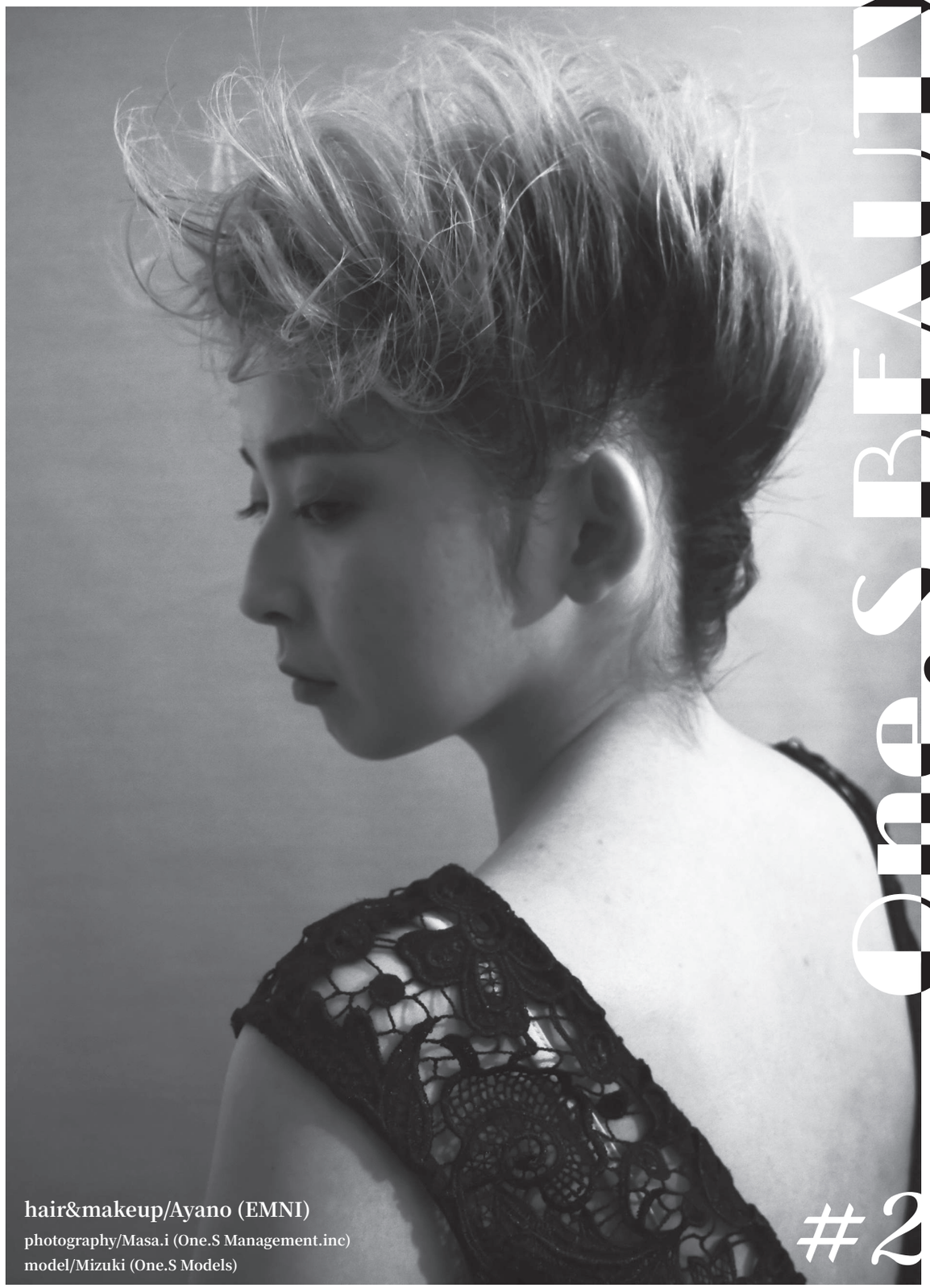

One.S BEAUTY

hair&makeup/Ayano (EMNI)
photography/Masa.i (One.S Management.inc)
model/Mizuki (One.S Models)

#2

hair&makeup/Honoka (EMNI)
photography/Masa.i (One.S Management.inc)
model/Miki

hair&makeup/Rina (EMNI)
photography/Masa.i (One.S Management.inc)
model/Karen (One.S Models)

hair&makeup/Lemio (EMNI)
photography/Masa.i (One.S Management.inc)
model/Hikaru (One.S Models)

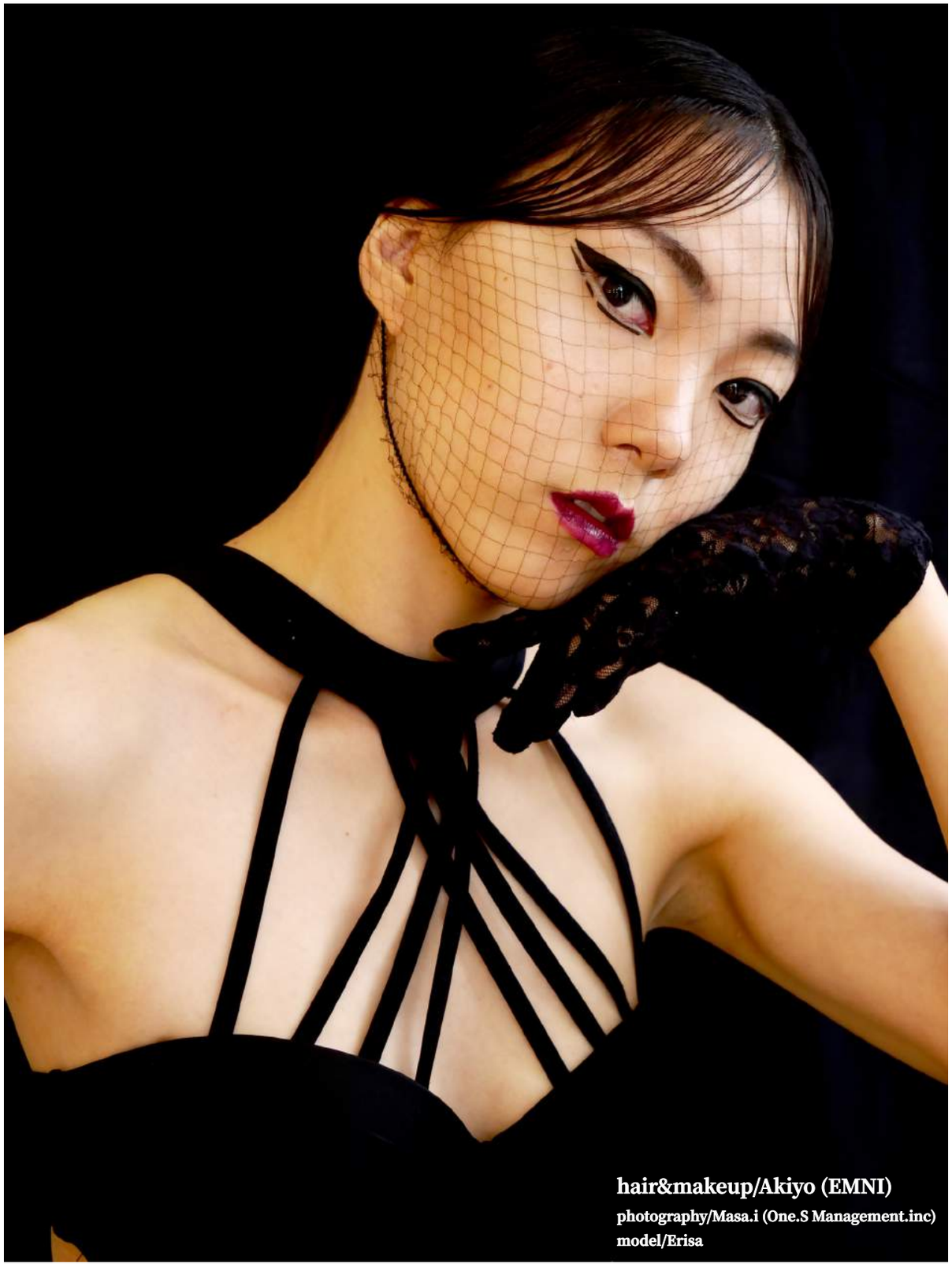

hair&makeup/Akiyo (EMNI)
photography/Masa.i (One.S Management.inc)
model/Erisa

Guest Artist #3

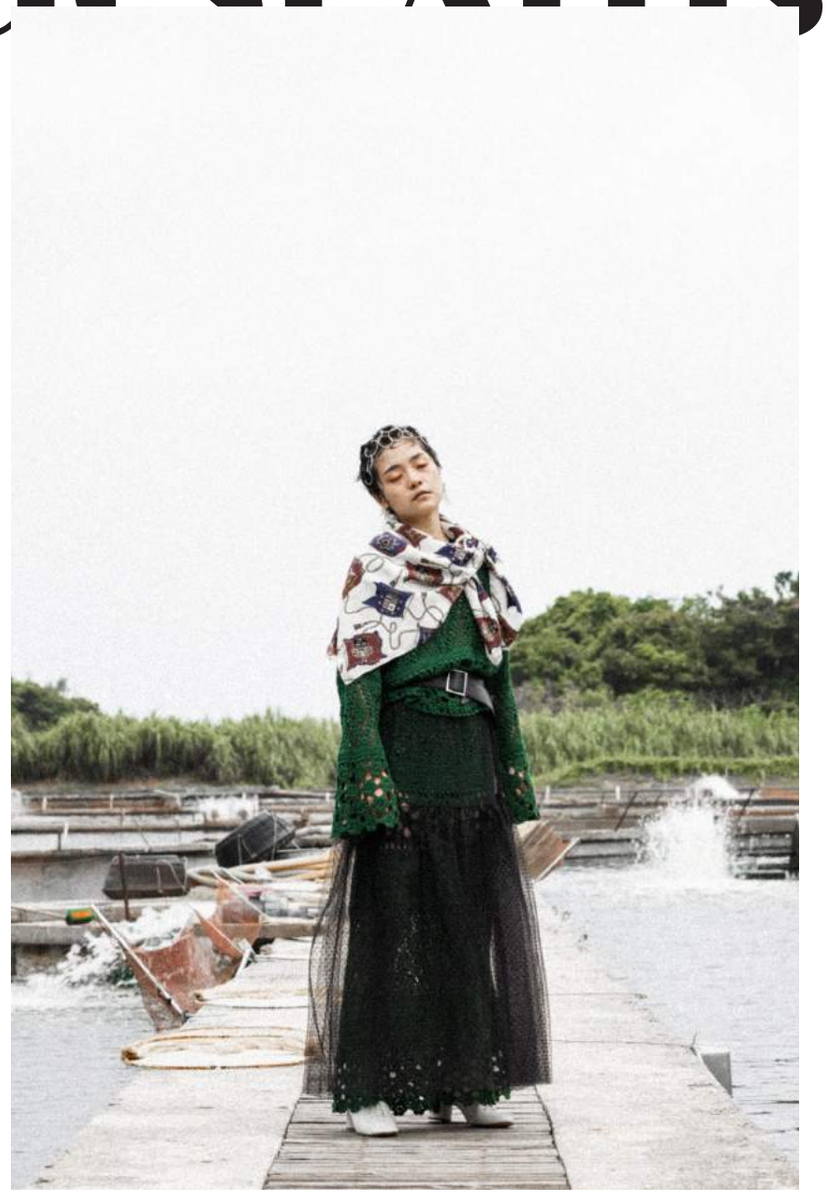

photographer/ セナ
model/Lyno
stylist/ ネロメユイ
hair&make/SHAKA

ネロメユイ Stylist

沖縄県出身。バンタンデザイン研究所スタイリスト学科卒業。その後スタイリスト事務所 andante に所属。
現在は沖縄でセレクトショップ unker のスタッフとして働きながら様々な分野でスタイリストの活動をしている。
SNS では、ファッションスタイルの提案や作品撮りで、自身の世界観を発信している。

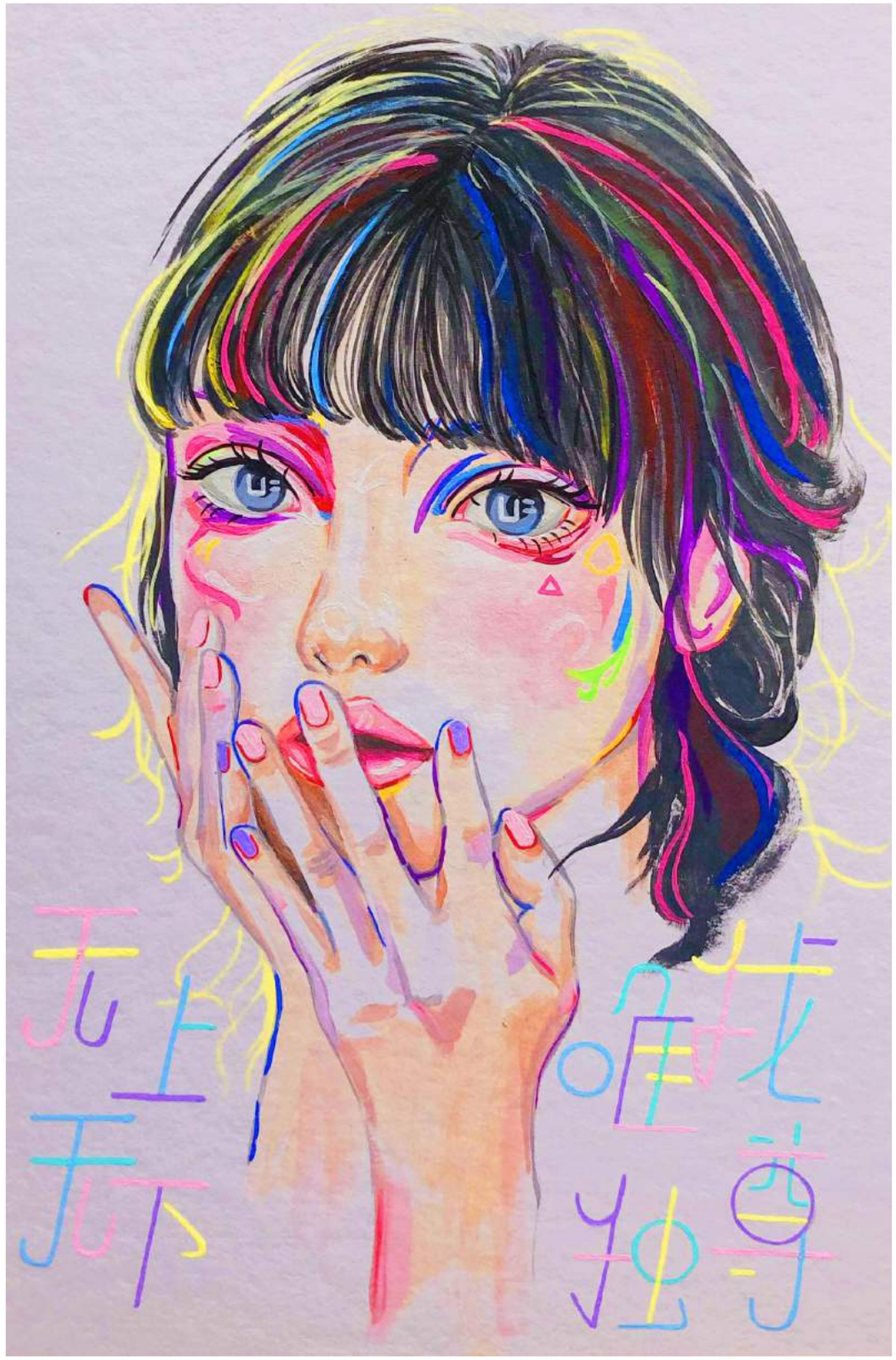

SHAKA(シャカ) アーティスト

デザイン科卒 美容師を経験。ヘアメイクやイラストレーション等様々な賞やスキルを取得しながら独自の世界観を追求中。

中村祐実子（なかむら ゆみこ）

沖縄県出身のヴァイオリニスト
「沖縄 POP VIOLIN」の異名をとる
沖縄県立芸術大学音楽学部音楽学科卒業
2012 年 2 月、パレット市民劇場にてリサイタルを開催
2012 年 7 月、ピアニスト前元愛とのユニット「フルール」を結成。の 1stCD「Fleur」をリリース
2016 年 7 月、パレット市民劇場にて「中村祐実子室内楽コンサート vol.1 ムジカ・インスピラーレ・クラシカ」開催
2017 年 5 月、Flagship Japan 主催 東京駅サロンコンサート & パーティー Vol.1 にナビゲーター及びアンコール出演
現在、ソロ、室内楽、オーケストラなどの演奏活動に携わる他、モデル、タレント業、アンビエント作曲業へも振り幅を拡大している
妖艶可憐なビジュアルと、その見た目からは想像出来ない演奏技術は必見
2018 年 11 月には DJ SASA とのコラボユニット「中村 祐実子 with ちゅらさんふる」で CD「かふう」を発売。
沖縄音楽に対する新たなアプローチを投げかけた。
2019 年からは東京を中心に、沖縄県外でのライブ活動も精力的に行う
2019 年 11 月、「ライカムアンソロポロジー　中村天平コンサート」にて世界的ピアニスト中村天平との共演を果たす
楽しい音楽事務所所属

hair/Masa.i make/Akiyo photography/Masa.i
協力 /kanon CAFE LOUNG

松尾 咲希（まつお さき）

ピアニスト。3 歳よりピアノを始める。沖縄県立開邦高校芸術家音楽コース卒業 沖縄県立芸術大学音楽部音楽表現専攻ピアノコース在学中。 平成 26 年度沖縄県高校生芸術文化国際プログラムにてオーストリア ウィーンへ派遣経験を持つ。
キュートなルックスも魅力なひとつ。 2017 年 12 月 23 日～ 25 日、沖縄都ホテルにて開催されたクリスマス ディナーイベントにピアニストとして出演し好評を博す。 現在は、沖縄県内を中心に多岐にわたる現場での演奏活動を行っている。

#4 Masa Profile

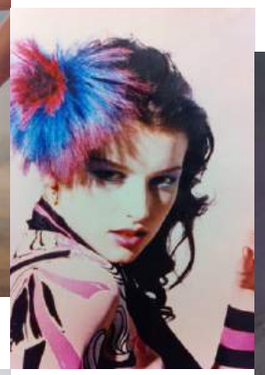

One.S Management.inc 代表取締役 石川正幸

沖縄県北谷町出身
原宿にあるサロン経験を経て、予てから興味のあったファッション誌やショーの仕事がしたく退社し単身渡仏。
パリコレなどを経験後帰国。
帰国後はフリーランスとして東京を拠点にファッション誌、ショー、ミュージシャン、女優、CM、広告など多方面で活躍。
2007 年 : 沖縄に拠点を移し hair salon emni(エムニ) を北谷町美浜にオープン。
サロンをオープン後もファッションショー・CM・広告等の H&M を手掛ける
2015 年 : 那覇新都心に salon 移転
2018 年 : One.S Management.inc 設立
2019 年 : Butcher Grill&Bar オープン

[STAFF]
One.S Magazine
Art director : ネロメユイ
Design : 新垣里奈 (One.S Management.inc)
Producer : 石川正幸 (One.S Management.inc)
企画制作 : 株式会社ワンスマネージメント

[協力]
UN - UNKER -
〒 900-0015
那覇市久茂地 1-4-6 1F
TEL / 098 867 6028
Mail / unker.9x8@gmail.com
FB・Instagram / @unker.128
HP / https://unker128.com/

MUZINA (Ordermade Shoes)

[お問合せ]
株式会社ワンスマネージメント
〒 900-0006
沖縄県那覇市おもろまち 4-19-1 2F
TEL : 098-894-2251
FAX : 098-869-7277
HP : onesmg.co.jp

See you NEXT...

Hair Make EMNI
098-869-7277

Relaxation salon irodori

One.S Models

Butcher Grill&Bar
098-989-8238

One. Management.inc

*
onesmg.co.jp
*
098-894-2251
*